

**COMUNE DI BRUSINO ARSIZIO
MUNICIPIO**

Novembre 2018

AL CONSIGLIO COMUNALE
DI BRUSINO ARSIZIO

MESSAGGIO MUNICIPALE NO. 16 / 2018

Chiedente lo stanziamento di un credito di CHF 149'000.— per la sistemazione dei danni causati dal maltempo ai mappali 956 e 958 RFD di proprietà dell'Albergo Serpiano e del Patriziato.

RM. no.	Data	Dicastero	In esame alla Commissione
355/2018	12.11.2018	Ambiente	Clausola dell'urgenza

Signor Presidente, signore e signori Consiglieri comunali,

1. Premessa

La notte del 30 ottobre una forte tempesta, con venti fino a 128 km/h a Lugano, si è abbattuta sulla regione, causando crolli di intere superfici di bosco e di alberi singoli. Nel Comune di Brusino Arsizio, in zona Serpiano, questi eventi hanno interessato una vasta zona di 4/5 ettari di bosco, sradicando a strisce un terzo delle piante presenti, abbattendo circa 700/800 mc di legname.

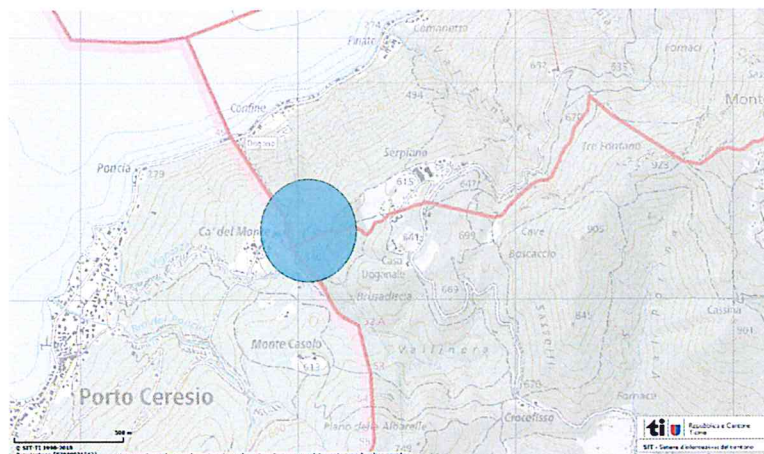



2. Area di intervento

L'area d'intervento comprende due mappali che vanno dall'Albergo Serpiano, seguendo il crinale fino al confine di stato. Le particelle interessate sono per un quarto della superficie danneggiata la 958 RFD di proprietà dell'Albergo Serpiano e per tre quarti la particella 956 RFD di proprietà del Patriziato di Brusino Arsizio. Quest'area è attraversata dal sentiero che porta a Cà del Monte, ora impraticabile.

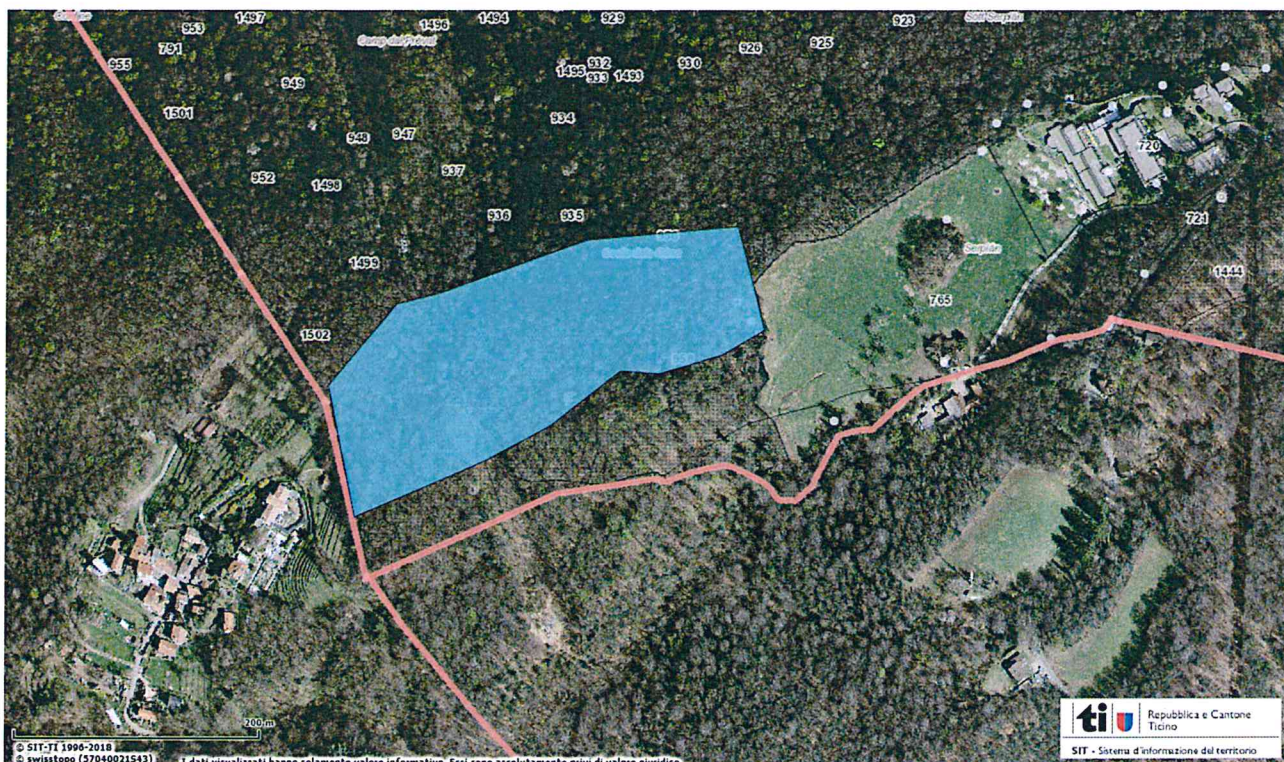

3. Descrizione degli interventi previsti

Situazione iniziale

Ci troviamo di fronte ad una Roverina quasi pura con piante di alto fusto, alternata da faggi, castagni e ciliegi. Gli alberi sono di buone dimensioni e stabili, con una provvigione di circa 400 mc all'ettaro. La specie più interessata dai danni è, purtroppo, la quercia. Difatti, avendo mantenuto ancora tutta la foglia è risultata più soggetta al forte vento rispetto ai castagni e faggi, che avevano già in buona parte lasciato cadere le foglie. Il sottobosco è caratterizzato da una buona presenza di agrifogli, anch'essi travolti dagli alberi caduti.

Obiettivo dell'intervento

Lo scopo dell'intervento è chiaramente di togliere tutte le piante sradicate, dove possibile raddrizzare le ceppie e tagliare le piante rese instabili dalla tempesta, così da liberare il suolo e permettere la crescita di novellame.



Interventi

L'intervento verrà eseguito da imprese forestali della zona, con operai qualificati usando i macchinari necessari alle situazioni creatasi. Il legname ancora utilizzabile verrà esboscato mentre la ramaglia verrà accatastata in loco a grossi mucchi.





4. Programma lavori

Si prevede di intervenire il più presto possibile per togliere il legname già a terra ed abbattere quello pericolante così da evitare che eventuali altri colpi di vento possano sradicare gli alberi poco stabili creando ulteriori ferite al terreno, terminando con l'esbosco entro la primavera 2019.

Chiaramente la meteo influenzerà i lavori, specialmente le nevicate dato l'imminente arrivo dell'inverno.

5. Finanziamento e preventivo

Il tasso di sussidio complessivo previsto è pari al 70% dei costi lordi. Il ricavato dalla vendita del legname resta all'ente esecutore. I lavori devono essere eseguiti nel rispetto della Legge sulle commesse pubbliche e verranno effettuati unicamente previa approvazione del sussidio previsto da parte della Sezione forestale che ha già anticipato la propria disponibilità.

Preventivo per gli interventi

Posizione	misura	quantità	p.u. fr.	totale fr.
Taglio	mc	700	80	56000
esbosco	mc	700	80	56000
sistemazione ceppie	pz	300	20	6000
accatastamento rami	mc	700	10	7000
Somma				125000
DL Progettazione	10%			12'000
Imprevisti	10%			12'000
Totale				149'000

Deduzioni

Sussidio al 70% 104'300 fr.
Ricavo vendita legname: 700 mc a 60.00 fr/mc 42'000.00 fr.

Totale deduzioni 146'300 fr.

Totale netto a carico del Comune 2'700 fr.



6. Progetto di decisione

Considerato quanto sopra esposto e restando a disposizione per ogni ulteriore informazione che vi dovesse necessitare, accettata la clausola dell'urgenza, vi chiediamo di voler

r i s o l v e r e:

1. È approvato il progetto per la sistemazione dei danni causati dal maltempo ai mappali 956 e 958 RFD di proprietà dell'Albergo Serpiano e del Patriziato.

2. Per la realizzazione delle opere necessarie per la sistemazione dei danni causati dal maltempo ai mappali 956 e 958 RFD di proprietà dell'Albergo Serpiano e del Patriziato è concesso un credito di investimento di CHF 149'000 che dovrà essere utilizzato entro il 31.12.2019, considerato un sussidio totale del 70% a deduzione dell'investimento senza il quale non si procederà ai lavori.

Per il Municipio

Il Sindaco
Gianfranco Poli

Il Segretario
Andrea Stephani

